

**Exploring models for community governance of
newcomer services -
L'exploration de modèles de gouvernance
communautaire des services aux nouveaux
arrivants**

Jessica Kwik, Peel Newcomer Strategy Group
Rich Janzen, Centre for Community Based Research
Areej Alshammiry, Centre for Community Based Research
Jean-Paul Kalwahali, Réseau du Nord

Workshop agenda

1. Bienvenue et Reconnaissance de Territoire / Welcome and land acknowledgement
2. Contextualisation du projet / Project background
3. Projet du Réseau du Nord Ontario / RIF Northern Ontario project
4. Projet a Peel / Project in Peel
5. Discussion et questions / Discussion and questions

Reconnaissance du Territoire

Je désire commencer l'atelier d'aujourd'hui en reconnaissant le Traité Robinson-Huron de 1850. Il importe aussi de souligner que le Réseau de soutien à l'immigration francophone du Nord de l'Ontario se trouve sur les terres traditionnelles de la nation Atikameksheng Anishnawbek.

Montréal est historiquement connu comme un lieu de rassemblement pour de nombreuses Premières Nations, et aujourd'hui, une population autochtone diversifiée, ainsi que d'autres peuples, y résident. C'est dans le respect des liens avec le passé, le présent et l'avenir que nous reconnaissons les relations continues entre les Peuples Autochtones et autres personnes de la communauté montréalaise.

Miigwech !

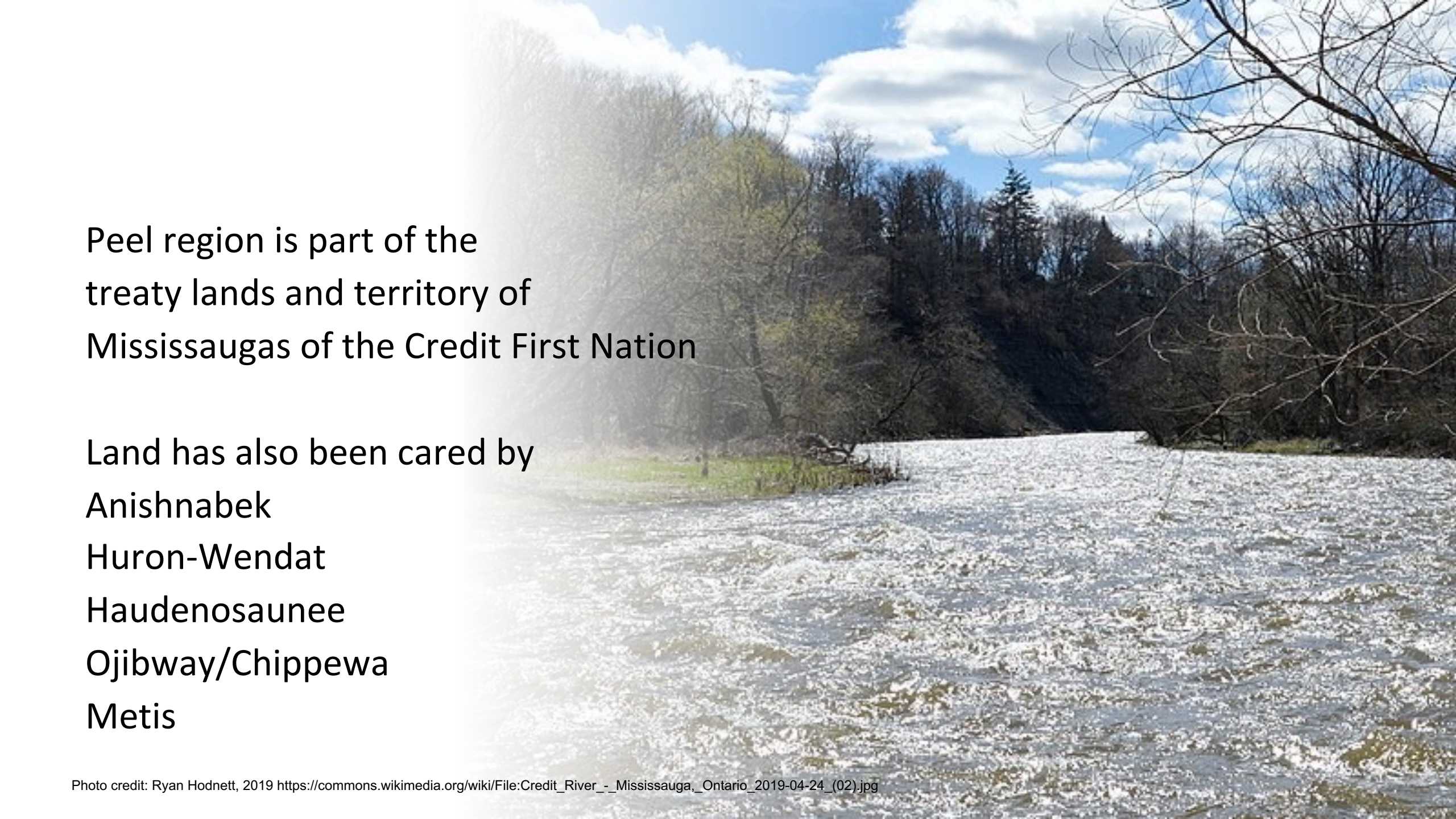

A photograph of a river with rapids, surrounded by trees and a blue sky with white clouds. The river is in the foreground, with white water rapids. The background shows a dense forest of trees, some with green leaves and some bare. The sky is blue with scattered white clouds. The overall scene is a natural landscape.

Peel region is part of the
treaty lands and territory of
Mississaugas of the Credit First Nation

Land has also been cared by
Anishnabek
Huron-Wendat
Haudenosaunee
Ojibway/Chippewa
Metis

Service Delivery Improvements
Request for Quotations:

Developing Models of Community-
based Plans for Settlement Service
Delivery and Funding

Deadline for submitting applications:
April 23, 2021 5:00 p.m. PT

Funded by:



Immigration, Refugees
and Citizenship Canada

Financé par :

Immigration, Réfugiés
et Citoyenneté Canada



What is a community based governance and funding model?

Qu'est-ce qu'un modèle de gouvernance et de financement communautaire ?

Un mécanisme de prise de décision communautaire réunissant l'ensemble des acteurs pour une meilleure attraction, inclusion et rétention des nouveaux arrivants francophones.

Developing A Regional Accountability Model: Original Thinking

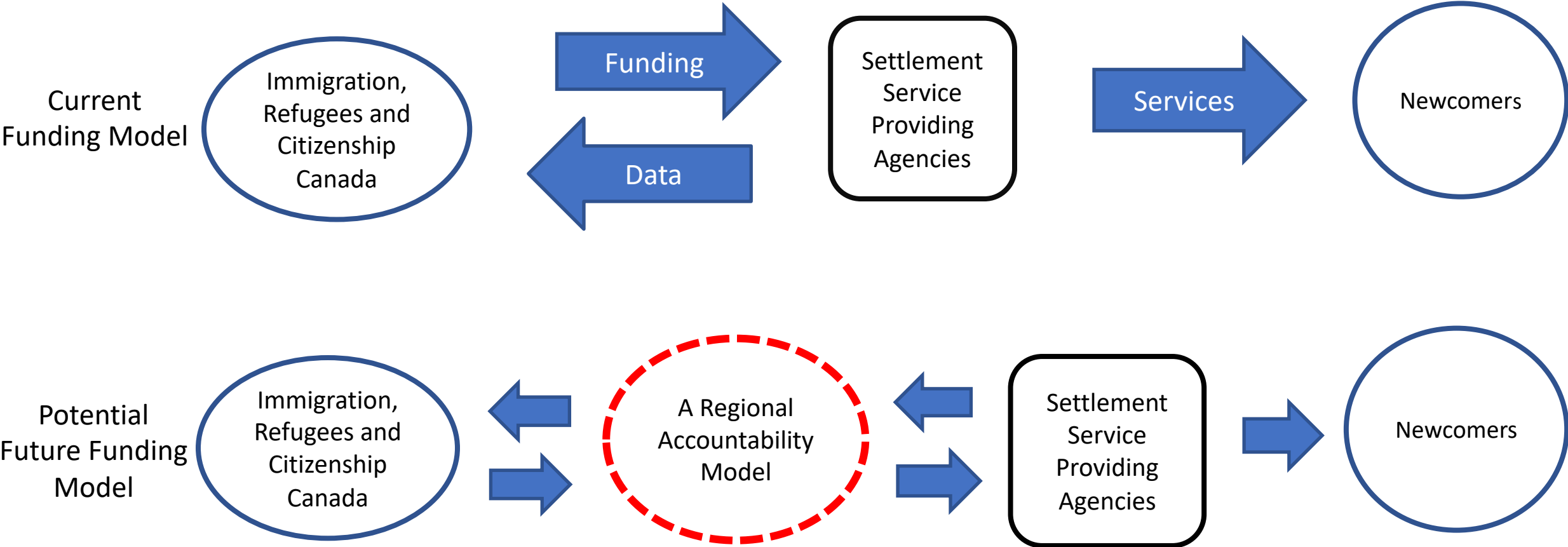

What value or benefits might you find in having a community-based planning and funding model?

- Slido.com → 7165086



Project background and process / approach of the project — RIF

- Processus de déclaration d'intérêt IRCC - Projet APS
- Durée du projet : 2 ans
- Création de la TINO (Table d'immigration dans le Nord de l'Ontario)
- Entente de collaboration avec l'Institut des politiques du Nord et les 5 PLI
- Avec un financement de 20.000\$, 3 nouvelles communautés rejoins la TINO
- Production de 5 analyses de contexte locaux (North Bay, Sudbury, Timmins, Sault-Ste-Marie, Thunder Bay)



Êtes-vous satisfait de l'actuel processus et gestion de financement IRCC ?

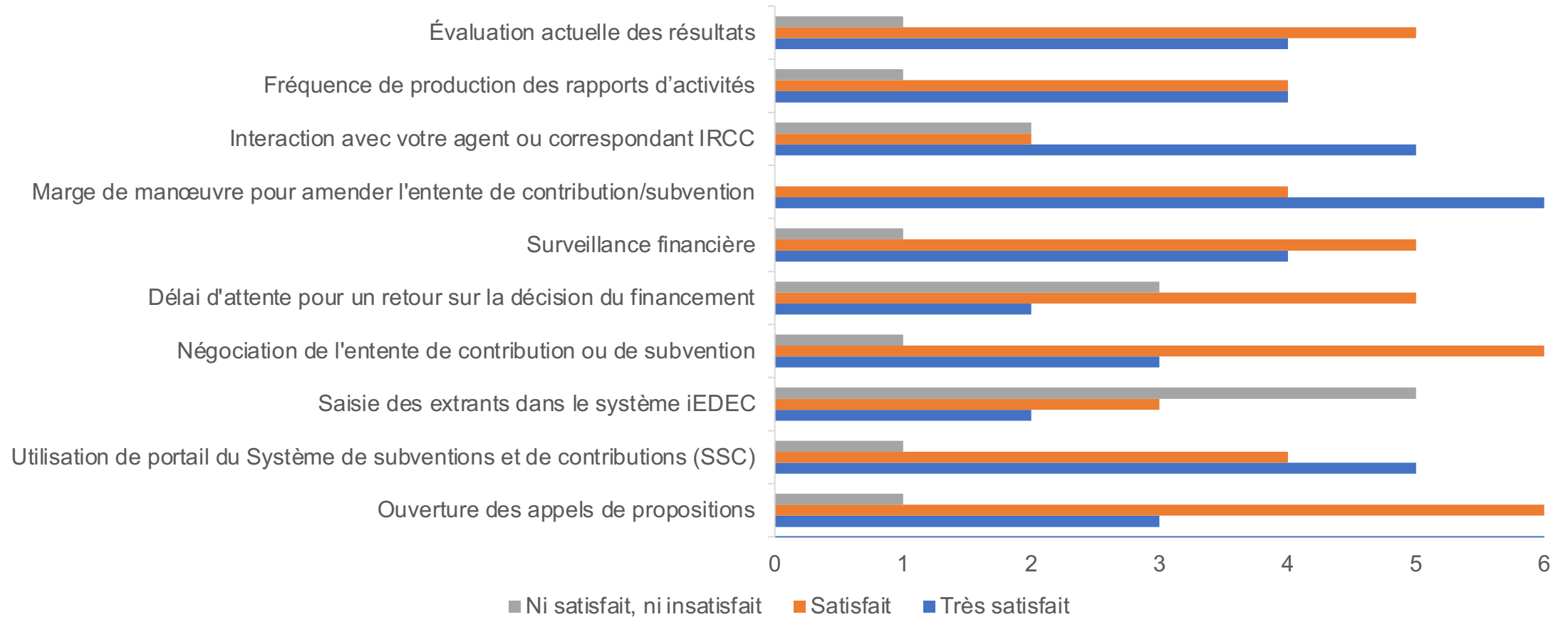

Suite — RIF

- 3 analyses de contexte locaux additionnels (Témiskaming, Supérieur-Est et Kenora)
- Modèles identifiés en premier lieu (CFA de Sudbury, Regroupement des organismes culturels de Sudbury, Planification communautaire de Sudbury, etc.)
- Aucun de ses modèles répond et soulève les questions de financement et de redistribution de services en immigration
- Panel organisé lors de la conférence Nord magnétique, 2023
- Consultations bilatérales et multilatérales pour faire accepter le modèle de gouvernance communautaire en immigration

Northern Ontario

Services for Francophone newcomers funded by IRCC, 2023



2022, les services d'établissement en immigration francophone, source: RIFNO

Models in each of our regions (Northern Ontario) — RIF

- Identifie, comprends et réponds aux lacunes, duplications et défis dans le secteur de l'établissement et de l'immigration
- Entente de collaboration active entre fournisseurs de services directs et indirects pour l'Appel de proposition d'IRCC pour 2025-2030
- Coordination renforcée qui diminue les initiatives individuelles non concertées
- Renforce la collaboration et optimise les services existants aux réalités du terrain
- Services d'établissement en immigration francophone déterminés localement

Northern Ontario

Services for Francophone newcomers 2025-2030



2022, les services d'établissement en immigration francophone, source: RIFNO



Key issues (Northern Ontario)

- Récolte de données sur le financement des pourvoyeurs de services financés par IRCC
 - Taux de roulement élevé chez nos partenaires en immigration et les organismes communautaires
 - Méconnaissance des organismes francophones par les LIP
 - Manque de services accrus en établissement et immigration en dehors des 5 grandes villes
 - 4 pourvoyeurs de services d'établissement par et pour en immigration francophone
-

À l'aide des actions concrètes, comment améliorer la collaboration entre pourvoyeurs de services dans nos régions?

- Slido.com → 7165086



Immigrant population in the Greater Toronto Area

The Peel Context

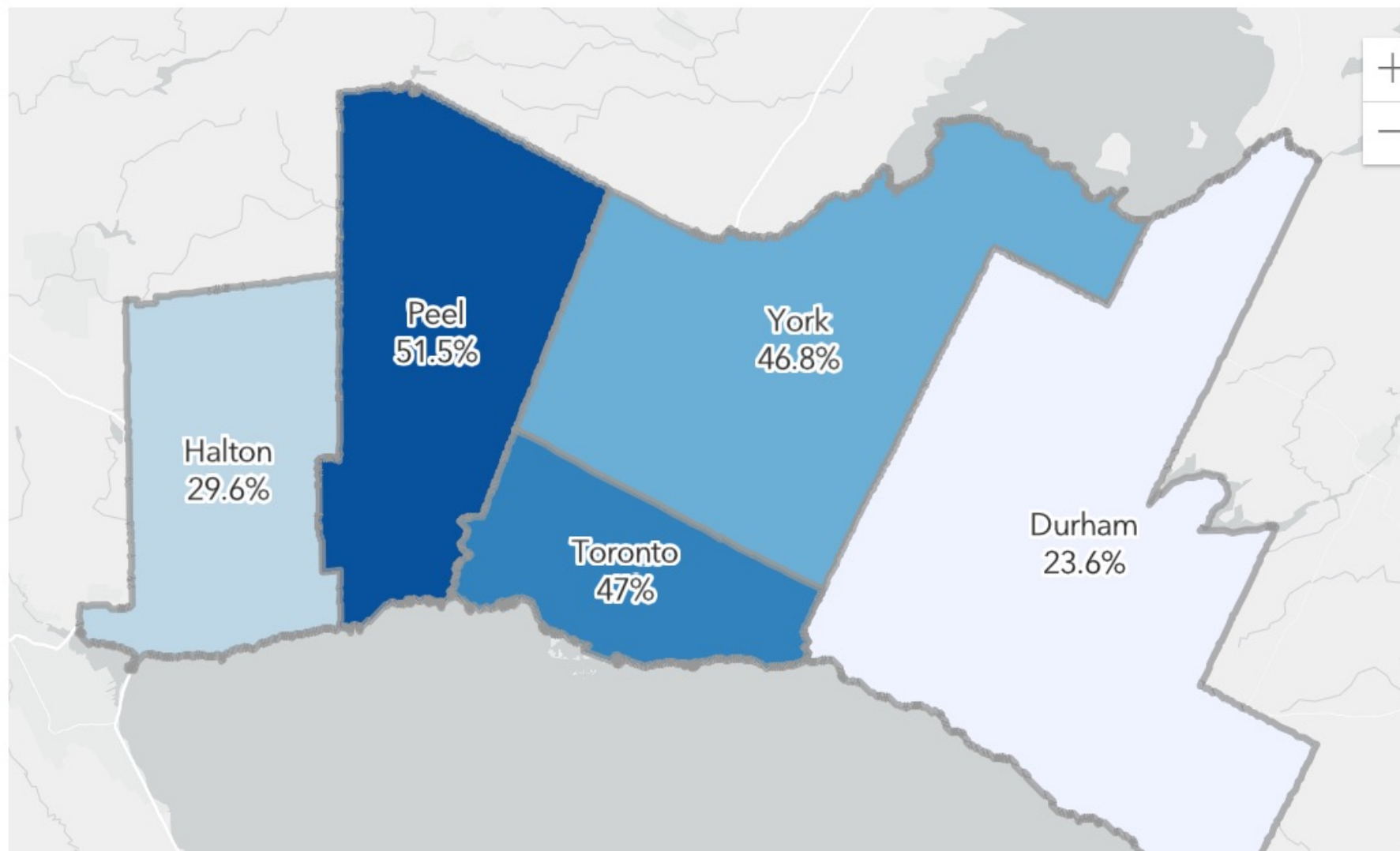

Community
and
Economic
Trends
Impacting
Newcomers

FoodInsecurity
StressManagement/MentalHealth
Inflation EmploymentBarriers
Deskilling OHIPBarriers
LongWaitlists JobInsecurity
FinancialLiteracyLimitations
UnaffordableHousing
RisingImmigrationLevels
NoShelterBeds LackofHealthInsurance
FinancialManagement SystemicDiscrimination
ServiceDemandExceedsSupply
Deskilling/EmploymentBarriers
HousingRacism
Unemployment/Underemployment

WordItOut

Newcomer services

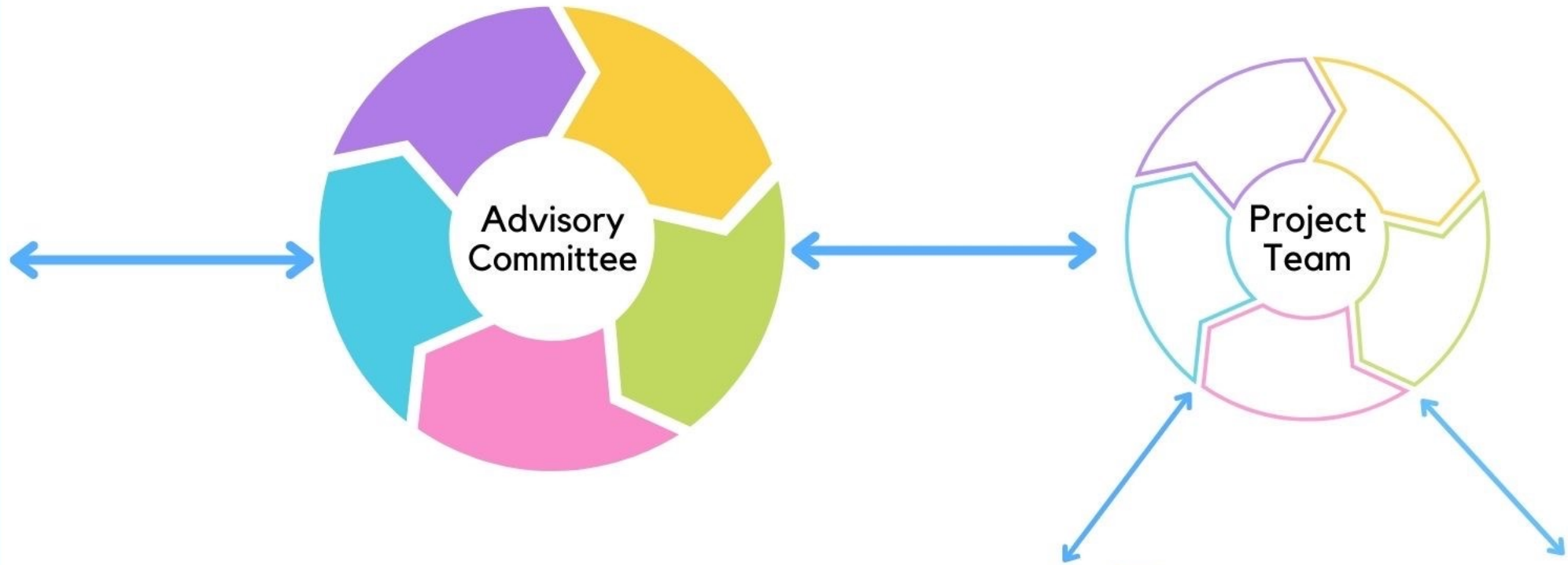

Funded by:



Immigration, Refugees
and Citizenship Canada

Financé par :

Immigration, Réfugiés
et Citoyenneté Canada



CENTRE FOR
COMMUNITY
BASED RESEARCH

Project Road Map

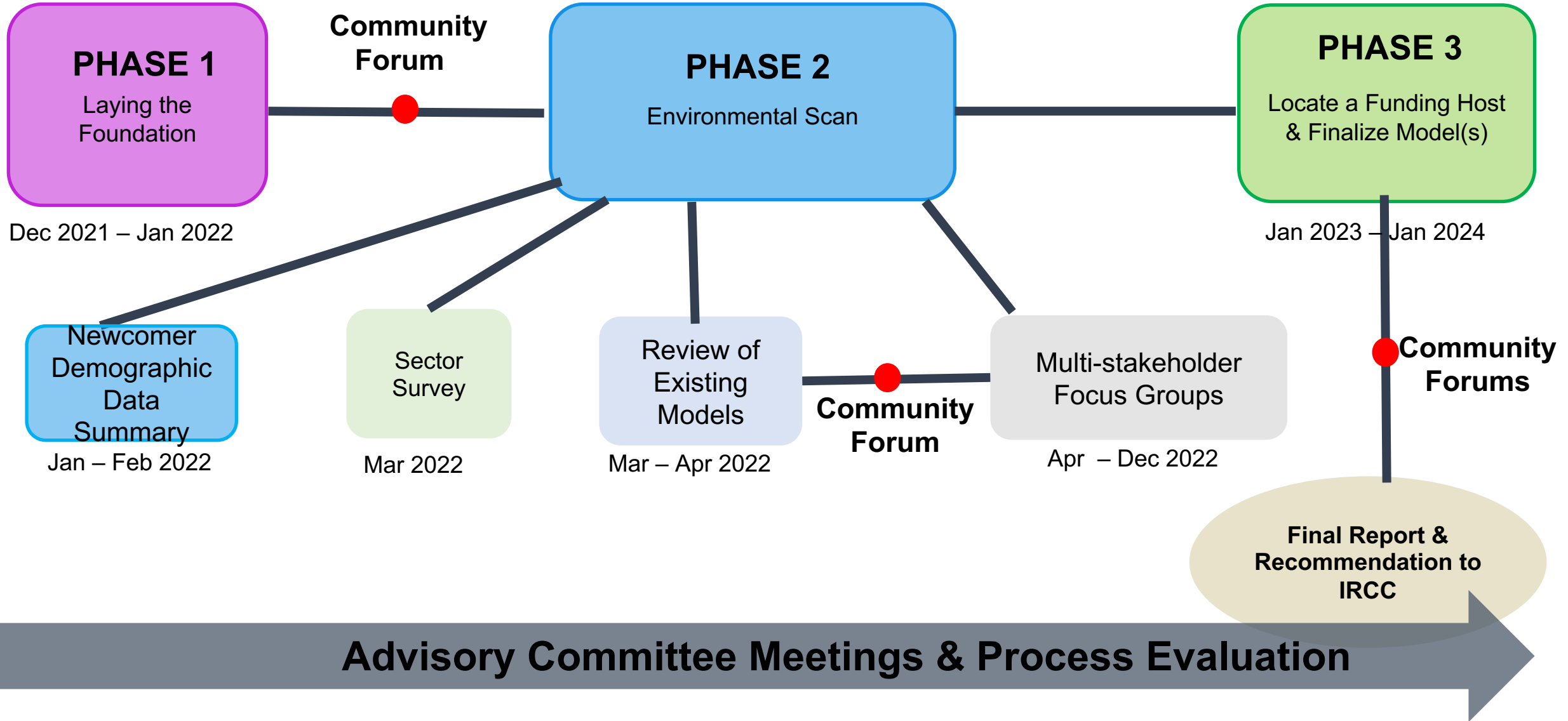

Regional Model Elements



Mission/Mandate



Investment pathways &
Funding Allocation



Accountability (governance) Structure



Coordinated system planning (e.g.
coordinated access)



Information management &
reporting



Research, monitoring and
evaluation



Stakeholder engagement &
communication

Guiding Principles

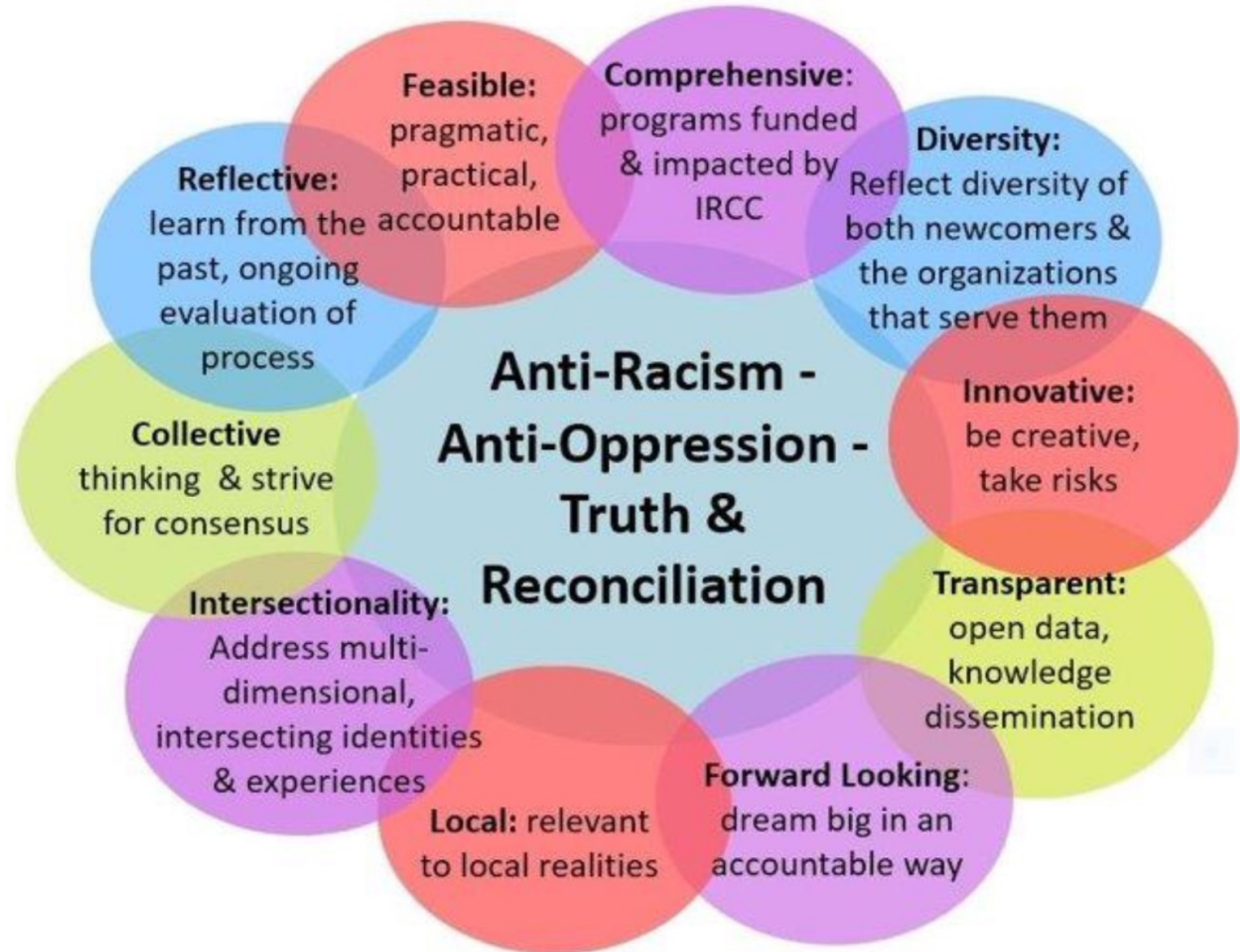

Key issues/questions from Peel

- Future system with Indigenous communities and anti-oppression principles
- Inclusion of non-IRCC funded supports
- What is the value of adding a regional layer to funding governance? What is the job description of a host?
- Peel regional government dissolution: What scale would be best to suggest: Municipal? Region? Multiple regions?

Key functions for the model host

**Newcomer
journey**



Continuous improvement with sector stakeholders to address barriers faced by newcomers (e.g. housing)

**Regional/ local
system planning**



Community-based system planning to address emergent and ongoing needs, e.g. exploitation of international students

Funding Allocation

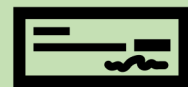

Manage IRCC funding distribution and develop new resource streams

Overview: Regional/Local accountability model

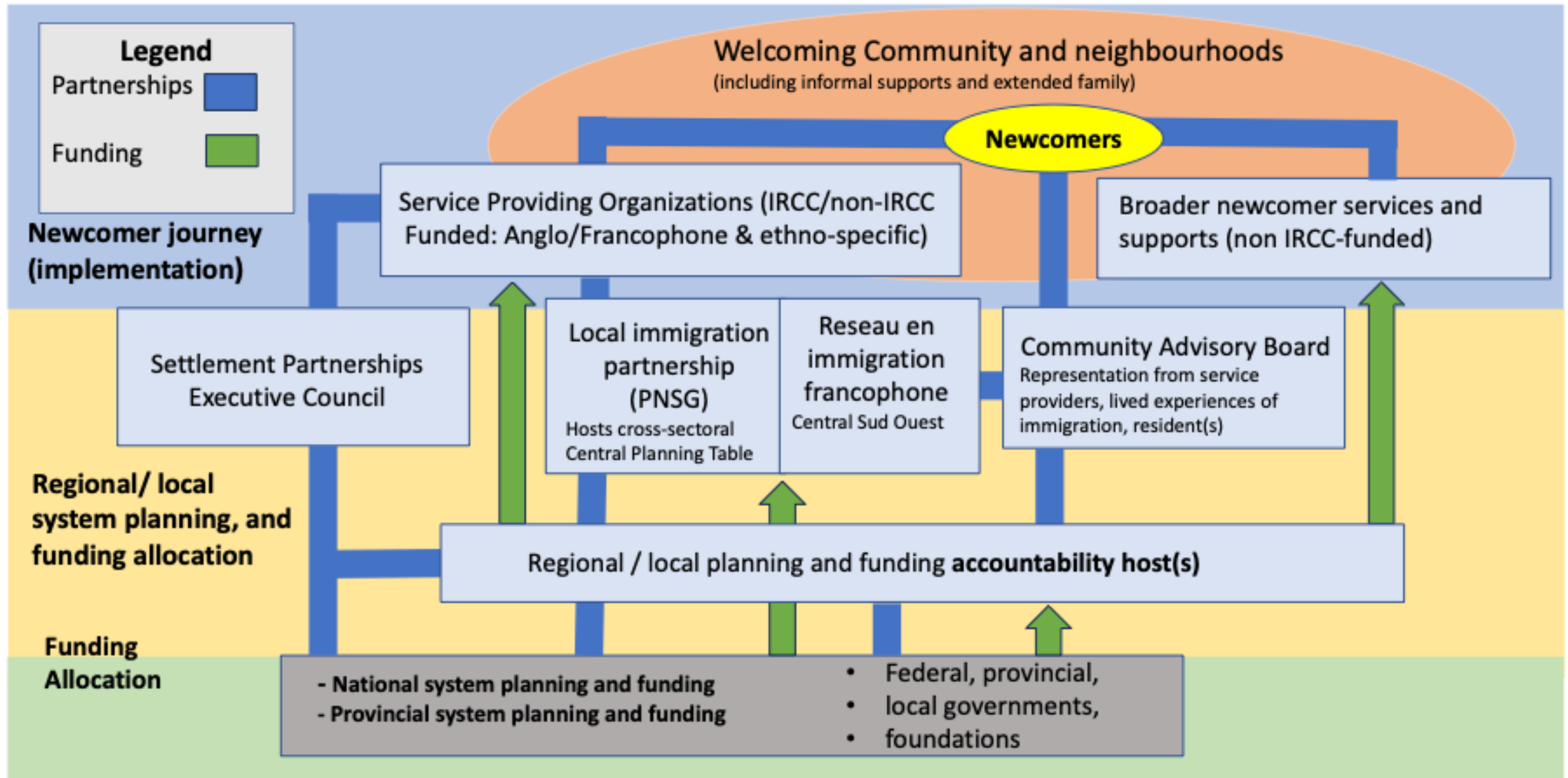

Questions for discussion

- What scale of model might be appropriate in your community: municipal or a broader region?

Slido.com → 7165086

- Audience discussion:
If you were to advise IRCC, who might you suggest to be the host for planning and funding of settlement services in your community?



Thank you, Merci !

Jean-Paul Kalwahali – jpkalwahali@gmail.com



RÉSEAU
du **NORD**

Soutien à l'immigration
FRANCOPHONE Immigration
Support Network

Jessica Kwik – jkwik@uwgt.org



Rich Janzen –
rich@communitybasedresearch.ca



CENTRE FOR
COMMUNITY
BASED RESEARCH

Areej Alshammiry -
areej@communitybasedresearch.ca